

La Riqueza desconocida de lo cercano

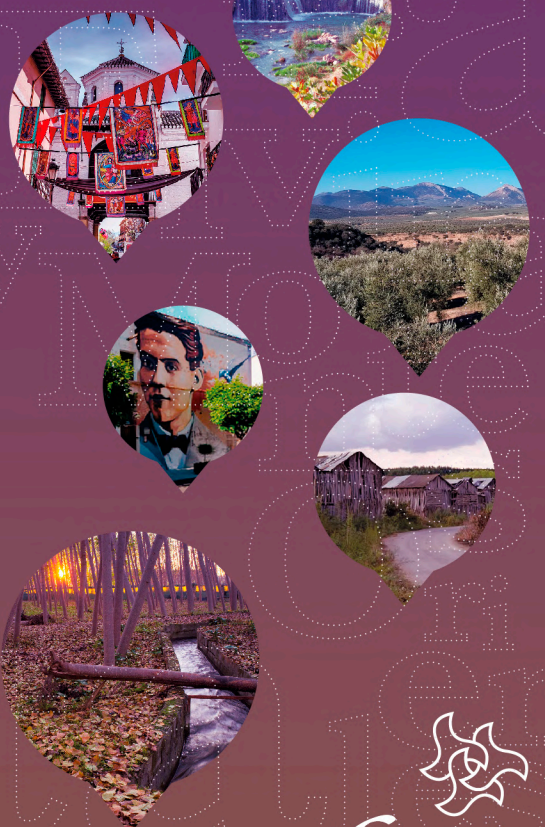

Oficina de Información Turística Vega Sierra Elvira
C. Isabel la Católica, 7
18320 Santa Fe, Granada
Teléfono: 958 51 31 10
Horario de atención:
De lunes a sábado de 9:00h. a 14:00h.



01. AGRÓN

- Iglesia de la Inmaculada Concepción



02. ALAMEDILLA

- Iglesia nuestra Señora de la Anunciación
- Ermita de San Antonio
- Puente del Hacho



03. ALBOLOTE

- Torreón de Albolote
- Iglesia Ntra. Sra de la Encarnación (S. XVI)
- Teatro/Casa de la Cultura
- Pantano de Cubillas



04. ALFACAR

- Fuente grande o Acequia de Aynadamar
- Ermita de San Sebastián
- Iglesia Parroquial de la Asunción
- Parque Federico García Lorca



05. ATARFE

- Iglesia de Ntra. Sra. de la Encarnación (S.XVIII)
- Ermita de Santa Ana
- Ermita de los Tres Juanes
- Teatro / Centro Cultural Medina Elvira
- Paraje Natural Sierra Elvira
- Restos arqueológicos Ciudad Medieval Medina Elvira
- Antigua fábrica de cementos "La Porla"



06. CALICASAS

- Iglesia parroquial
- Acueducto Árabe
- Puente Romano
- Charca de Calicasas



07. CHAUCHINA

- Torre Soto de Roma
- La Peana
- Iglesia de Romilla
- Ermita Virgen del Espino
- Iglesia Santo Cristo de la Humildad



08. CHIMENEAS

- Iglesia Parroquial (S. XVII)
- Ermita de la Virgen del Carmen
- Castillo de Tajarja (Vestigios de la puerta de entrada al Castillo)





09. CIJUELA

- Acueducto del canal de Cacán
- Torre Árabe
- Parque Federico García Lorca



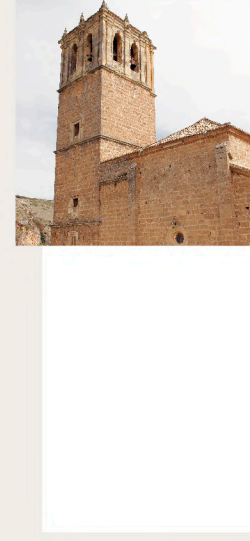

10. COGOLLOS VEGA

- Torreón
- Baños andalusíes (S.XII-XIV)
- Iglesia de la Anunciación (S. XVII)
- Peñón de la Mata

11. COLOMERA

- Iglesia Parroquial de la Encarnación (S. XVI)
- Pilar de los Leones
- Monumento de la Virgen de la Cabeza
- Ermita
- Puente Romano
- Necrópolis tardorromana y visigoda
- Pantano de Colomera



12. ESCÚZAR

- Iglesia Parroquial de la Virgen del Rosario (1583)
- Torreón de Alquería Árabe
- Aljibe Árabe del (S. XII)
- Casa solariega de Fonseca (S. XVI-XVII)
- Ermita Cristo del Rescate (S.XIX)
- Cruz Mocha (Mirador, piedra calcarenita S.XV)



13. FUENTE VAQUEROS

- Casa Natal Federico García Lorca
- Fuente del Agua
- Centro de Estudios Lorquianos
- Teatro Municipal
- Iglesia de la Encarnación
- Casa Real
- Monumento a García Lorca



14. GOBERNADOR

- Iglesia Parroquial Señora de la Anunciación
- Cortijo Delgadillo
- Plaza de la Iglesia



15. GUADAHORTUNA

- Puente del Hacho
- Ermita Virgen de Loreto
- Iglesia Parroquial de Santa María la Mayor



16. GÜEVÉJAR

- Iglesia parroquial de San Ildefonso y Santa Cristina



17. ÍLLORA

- Iglesia de la Encarnación (S. XVIII)
- Castillo de Íllora (S. IX-X)
- Antiguo convento de S. Pedro de Alcántara (S. XVII)
- Edificio del Pósito (S. XVIII)
- Molino Museo de Alomartes (S. XX)
- Molino del Rey
- Tocón, Brácana, Escóznar, Obéilar, Alomartes



18. JUN

- Iglesia Parroquial (de construcción moderna)
- Puente de los Ocho Ojos
- Casa Árabe del Rincón
- Aljibe Árabe (S.XV)
- Pabellón de las Artes



19. LÁCHAR

- Castillo de Láchar (Visigodo)
- Iglesia Nuestra Señora del Rosario
- Parroquia de San Pío X (1959)
- Puente Eiffel



20. MARACENA

- Iglesia de la Encarnación
- Ermita de la Virgen del Carmen



21. MOCLÍN

- Castillo de Moclín (S. XIV)
- Fuente Vieja (S. XVI)
- Pósito del Pan (S. XVI)
- Sacristía de la Iglesia de la Encarnación (S. XVI)
- Conjunto arqueológico de Tózar
- Cueva de Malalmuerzo
- Centro de Interpretación Comarcal
- Pinturas rupestres Corcuela
- La Torre-puerta de Moclín
- Torre de Mingoandrés
- Torre de la Solana



22. MONTEJÍCAR

- Cerro de los Allozos
- Ermita Virgen de la Cabeza
- Castillo Muralla Árabe
- Iglesia Parroquial de San Andrés
- Puente Romano de Triana



23. NÍVAR

- Iglesia Sto. Cristo de la Salud
- Yacimiento arqueológico «Peña de Bartolo» (necrópolis)



24. PEDRO MARTÍNEZ

- Iglesia Parroquial de Nuestra Señora de la Anunciación
- Torre vigía La Chimeneilla
- Dólmenes de la Necrópolis Megalítica del Morrón de la Meseta
- Cerro del Mencil
- Cine Ledy



25. PELIGROS

- Teatro Municipal Pablo Neruda
- Iglesia Parroquial de San Ildefonso
- Casa Árabe (S.XIX)



26. PINOS PUENTE

- Puente Visigodo
- Iglesia Parroquial de N. Sra. de la Consolación (S. XVII)
- Centro de Interpretación de la Ruta Colombina
- Cerro de los Infantes



27. PULIANAS

- Tres Cruces (Vía Crucis)
- Iglesia de Nuestra Señora de los Remedios
- Iglesia Parroquial de Nuestra Señora del Rosario



28. SANTA FE

- Puertas monumentales de Loja, Granada, Sevilla y Jaén.
- Monumento a Colón
- Ayuntamiento (Neomudéjar)
- Iglesia Parroquial de la Encarnación
- Teatro / Casa de la Cultura
- Pozas termales de Santa Fe
- Ermita de los Gallegos
- Edificio del Pósito
- Centro de Interpretación de la Ciudad de Santa Fe
- Monumento a Isabel la Católica
- Instituto América - Centro Damián Bayón
- Oficina de Turismo
- Parque Periurbano Dehesa de Santa Fe



29. TORRECARDELA

- Torreón Árabe "El Molino"
- Iglesia Parroquia de San José (S. XVI)
- Lavadero Real
- La Casa Grande



30. VALDERRUBIO

- Iglesia de la Purificación
- Fuente de la Teja
- Casa Museo F. G. Lorca
- Casa Bernarda Alba
- Cortijo de Daimuz (Restos romanos)



31. VEGAS DEL GENIL

- Centro de Interpretación Secadero de Belicena
- Iglesia de San Sebastián (Belicena)
- Puente Francés (Purchil)
- Iglesia de San José (Purchil)
- Secaderos
- Acequias
- Ermita de Ambroz
- Pozo (Purchil)



32. VENTAS DE HUELMA

- Iglesia San Isidro Labrador
- Puente de Granada-Ventas
- Ermita de Nuestro Señor Amarrado
- Cuevas de Zacatín
- Puente de la Tejuela



33. VÍZNAR

- Acequia Aynadamar
- Palacio arzobispal del Cuzco
- Museo etnográfico Molino de la Venta
- Iglesia Parroquial Nuestra Señora del Pilar



Vega-Sierra Elvira y Montes Orientales

Adéntrate en un territorio lleno de historia, pasea por las mismas calles por donde lo hicieron los mismos Reyes Católicos, pasea por la vida de Federico García Lorca, donde nació, creció y escribió muchos de sus universales poemas.

La comarca de la Vega Sierra Elvira nos ofrece distintos puntos de gran belleza, luminosidad y fertilidad. Estas propiedades paisajísticas, por sí solas, son suficientes para desear conocer este entorno natural. Para disfrutar de la Vega, es suficiente con pasear por alguno de sus dos pantanos; **Cubillas y Colomera** o por **Sierra Elvira**.

Bordeando los límites noreste de la provincia de Granada, se encuentra la **Comarca de los Montes Orientales**, un lugar privilegiado que esconde parajes casi vírgenes. Entre los numerosos atractivos turísticos destacan los **monumentos megalíticos** o las callejuelas encaramadas en laderas de **auténtico trazado mudéjar**, atravesadas por **castillos y atalayas**. Visitar **centros culturales**, pasear por la naturaleza más pura, apreciar la gama cromática de ocres, verdes y amarillos que conforman un mosaico espectacular de paisajes por descubrir; así como la tranquilidad de sus alojamientos y sus gentes alegres. Su ideal orografía lo convierte en un lugar perfecto para la **escalada, espeleología, senderismo, ciclismo de montaña, cacería...**

Las **tradiciones de la Vega de Granada y Montes Orientales**, están unidas a su paisaje, a su actividad agrícola y a los personajes que dejaron una profunda huella en esta zona.

El paisaje de la Vega es una fértil llanura de **frutales, hortalizas, tabaco y choperas** que dieron lugar a la aparición inesperada de sencillos cortijos propiedad de campesinos que trabajan estas tierras de cultivos. Una nota de color muy característica la proporcionan los **secaderos de tabaco** que, solitarios a la vez que numerosos, toman posiciones en esta tierra.

Pero si hay un personaje que realmente supo captar y reflejar las costumbres, tradiciones y fiestas de la Vega de Granada, ese es **Federico García Lorca**. En muchas de sus obras, Lorca describe el lenguaje, las tradiciones y fiestas populares de la Vega pudiendo llegar a considerarse en su conjunto, como un museo etnológico de la zona.

Nuestras comarcas han sabido conservar a lo largo de los siglos sus **fiestas, tradiciones y gastronomía** de forma que nos muestra su enorme riqueza heredada de épocas y etapas pasadas.

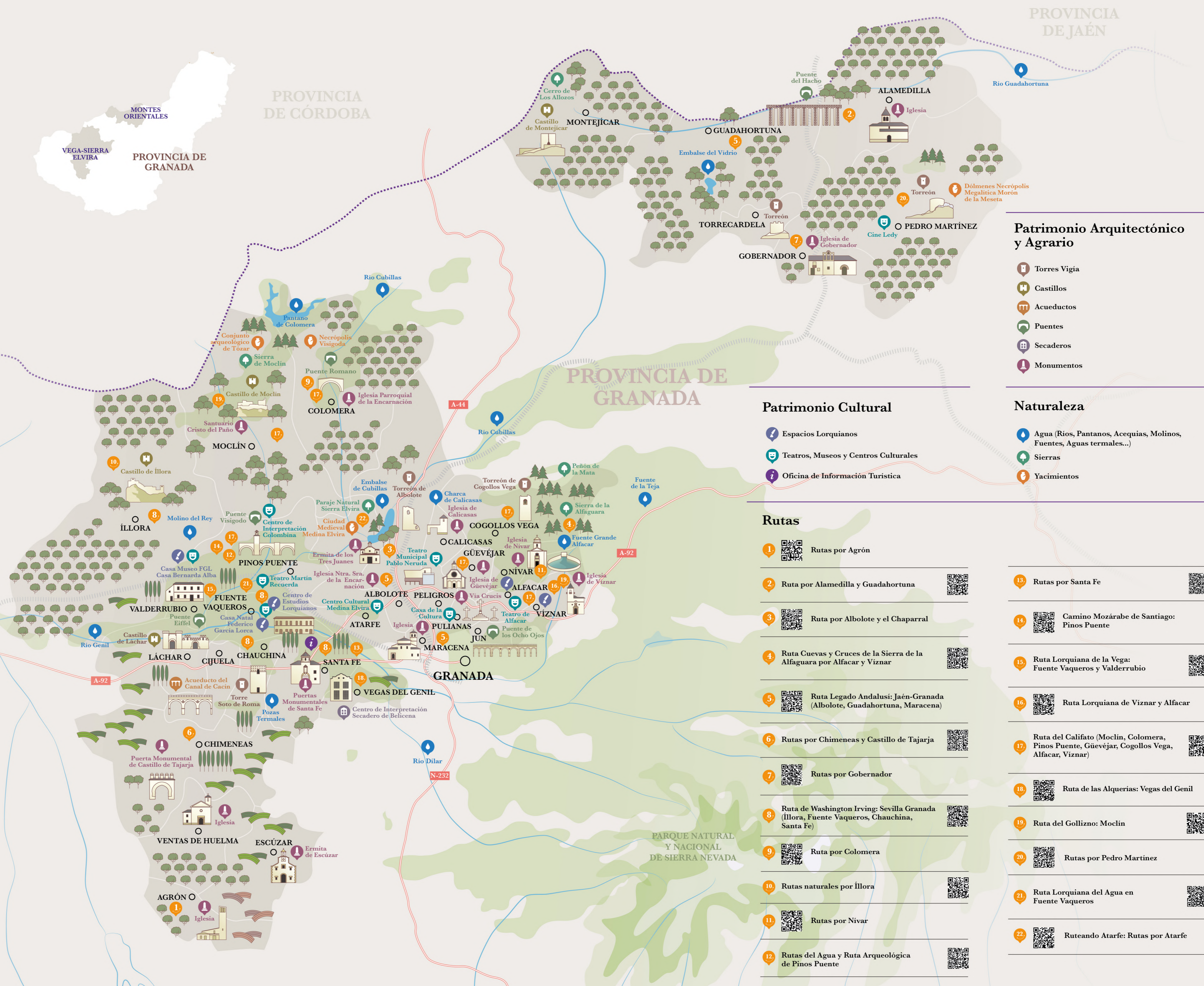

PROVINCIA DE JAÉN

PROVINCIA DE CÓRDOBA

MONTES ORIENTALES

VEGA-SIERRA ELVIRA

PROVINCIA DE GRANADA

PROVINCIA DE GRANADA

PARQUE NATURAL Y NACIONAL DE SIERRA NEVADA

Patrimonio Arquitectónico y Agrario

- Torres Vigía
- Castillos
- Acueductos
- Puentes
- Secaderos
- Monumentos

Naturaleza

- Agua (Ríos, Pantanos, Acequias, Molinos, Fuentes, Aguas termales...)
- Sierras
- Yacimientos

Patrimonio Cultural

- Espacios Lorquianos
- Teatros, Museos y Centros Culturales
- Oficina de Información Turística

Rutas

- Rutas por Agrón
- Ruta por Alamedilla y Guadahortuna
- Ruta por Albolote y el Chaparral
- Ruta Cuevas y Cruces de la Sierra de la Alfaguara por Alfacar y Viznar
- Ruta Legado Andalusi: Jaén-Granada (Albolote, Guadahortuna, Maracena)
- Rutas por Chimeneas y Castillo de Tajarja
- Rutas por Gobernador
- Ruta de Washington Irving: Sevilla Granada (Íllora, Fuente Vaqueros, Chauchina, Santa Fe)
- Ruta por Colomera
- Rutas naturales por Íllora
- Rutas por Nívar
- Rutas del Agua y Ruta Arqueológica de Pinos Puente

- Rutas por Santa Fe
- Camino Mozárabe de Santiago: Pinos Puente
- Ruta Lorquiana de la Vega: Fuente Vaqueros y Valderrubio
- Ruta Lorquiana de Viznar y Alfacar
- Ruta del Califato (Moclín, Colomera, Pinos Puente, Gúevéjar, Cogollos Vega, Alfacar, Viznar)
- Ruta de las Alquerías: Vegas del Genil
- Ruta del Gollizno: Moclín
- Rutas por Pedro Martínez
- Ruta Lorquiana del Agua en Fuente Vaqueros
- Ruteando Atarfe: Rutas por Atarfe