

MADERA para el FUTURO

con el SECTOR del CHOPO de GRANADA

PROYECTO LIFE

MADERA PARA EL FUTURO

Apoyo a los propietarios para nuevas
plantaciones de chopo en la Vega de Granada

Plantaciones iniciadas entre 2021 y 2024



Beneficios y compromisos
del propietario.

Candidatura LIFE 20

Wood for Future



UNIVERSIDAD
DE GRANADA

IFAPA
Instituto de Investigación y
Formación Agraria y Pesquera

COSE
CONFEDERACIÓN DE ORGANIZACIONES
DE SELVICULTORES DE ESPAÑA

COMPROMISOS DEL PROPIETARIO

- 1 **Incorporación a la Agrupación de Productores con un Plan de Gestión común.**
 - 2 **Marco de plantación mínimo: 5x5 m.**
 - 3 **Uso del clon MC: Mínimo el 50%.**
 - 4 **Uso de planta certificada.**
 - 5 **Integrar una banda de vegetación** (chopos de otras variedades, seto arbustivo o banda de herbáceas).
 - 6 **Incorporar al suelo los restos de poda y los tocones triturados.**
 - 7 **Utilización de abonos ecológicos, y uso de fitosanitarios solo en situaciones de extremas circunstancias.**
 - 8 **Seguir el itinerario selvícola propuesto por el proyecto.**
- ▶ **Recomendación** de plantar cultivo herbáceo el primer y segundo año entre chopos.
 - ▶ **Recomendación** de alargar el turno de corta hasta 12 o 13 años.
 - ▶ **Recomendación** de dejar en los bordes algunos árboles sin cortar tras el turno de corta.
 - ▶ **Recomendación** de dejar a regeneración natural la banda de vegetación próxima a la margen del río.

INCENTIVOS DEL PROYECTO LIFE AL PROPIETARIO

Plantaciones puras de chopo

- 1.050 €/ha. el primer año
- 350 €/ha. cada año hasta 2024
- 400 €/ha. por destoconado (en caso de ser necesario)

Plantaciones mixtas chopo-nogal

- 2.000 €/ha. el primer año
- 600 €/ha. cada año hasta 2024
- 400 €/ha. por destoconado (en caso de ser necesario)

BENEFICIOS obtenidos por los PROPIETARIOS como resultado del proyecto

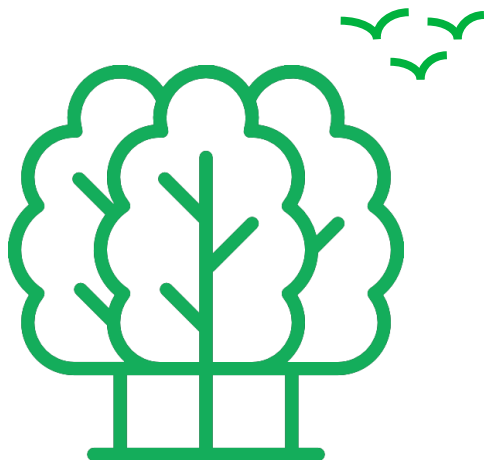

1. Vivero local de planta certificada.
2. Agrupación de productores con una gestión común .
3. Certificación Forestal Sostenible de la madera para toda la agrupación.
4. Créditos de carbono para venta en un mercado de carbono.
5. Más valor de la madera mediante nuevos productos estructurales para construcción.

CONTACTO

Antolino Gallego -Coordinador-

T. 625777001

Email: antolino@ugr.es

Candidatura LIFE 20

Wood for Future



UNIVERSIDAD
DE GRANADA

IFAPA

Instituto de Investigación y
Formación Agraria y Pesquera

COSE

QUEL COSTA

CONFEDERACIÓN DE ORGANIZACIONES
DE INVESTIGADORES DE ESPAÑA